mater labo Agencement de laboratoires équipements & mobiliers

SORBONNE SX

Ref: SX 1195/1500/1768

Descriptif

-Existe en 3 longueurs 1195/1500/1768
-Structure porteuse mélaminé hydrofuge blanc
-Poteaux techniques en métal époxy
-Revêtement du plan de travail avec rétention:
(GE)=glace émaillé
(GR)=grés grand format 8mm
(RT)=résine thermodurcissable
(AU)=dalles de grès autoportante 30mm
(PP)=polypropylène

-Equipements de série:
Glaces frontales coulissantes en 4 Parties
Eclairage à leds 2000 lumens
Boîtier électronique contrôle
Supports labomeca
Système parachute en cas de rupture de câble

-Equipement en option :
Partie supérieure vitrée
PC 230V étanche IP65
Régulation + Variateur de fréquence
Extracteur (voir fiche ventilation)
Cuvettes Intégrées
Robinet commande à distance
Armoire de stockage produits chimiques (Voir FT)

Conforme à la norme NF EN 14175-3

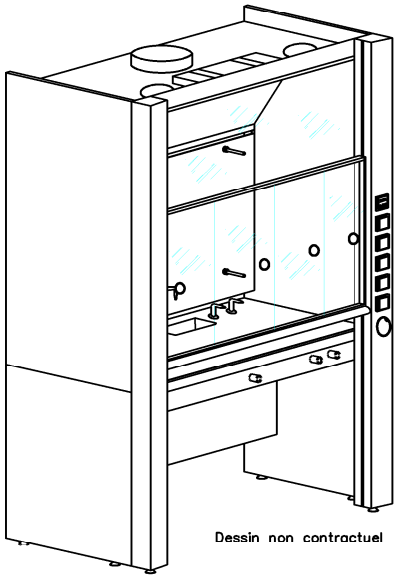

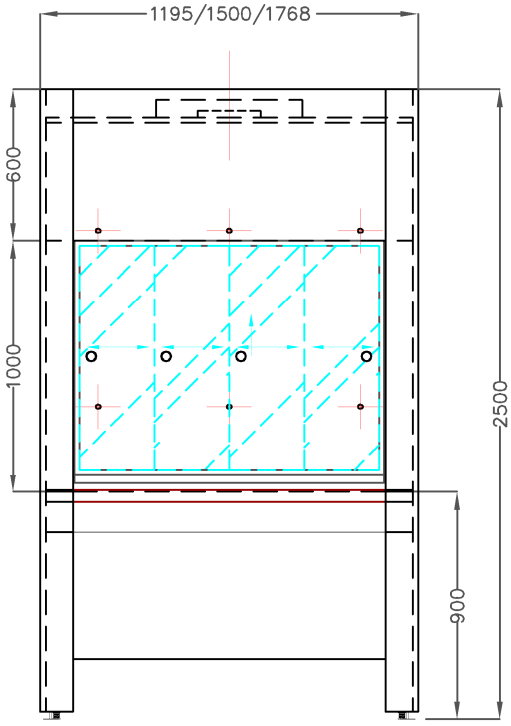

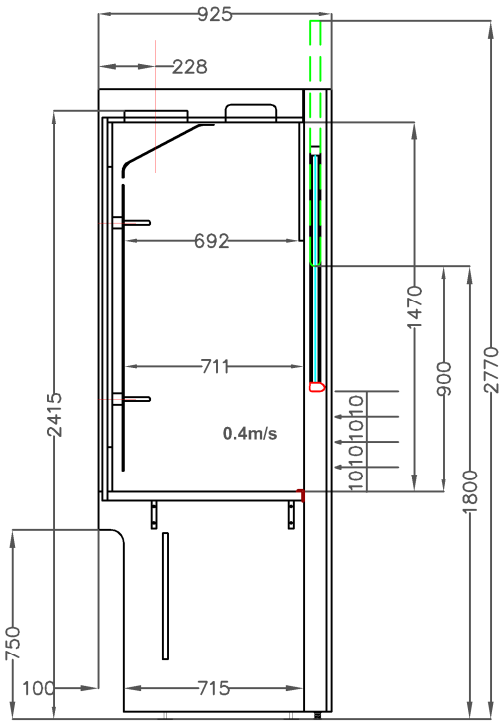

MATERLABO - ZI Le Recou - 69520 Grigny
S.A.R.L. Capital 10 000 euros - Siret 320 914 898 00038 - RCS B 320 914 898 Lyon - TVA FR 15 320 914 898 00038 - APE 4332 A
Tel : 04.72.72.04.19 - Fax : 04.78.69.37.68 - email : materlabo@wanadoo.fr - Site internet : www.materlabo.fr